

# EMAILWAVE

Professionele E-mail Marketing tool



### Introductie

EmailWave is dé manier om uw leden of klanten uw nieuwsbrief toe te sturen. De applicatie biedt vele mogelijkheden om het voor u zo gemakkelijk mogelijk te maken uw leden of klanten op de hoogte te houden. Behalve gemakkelijk gaat het ook snel; u stelt in samenwerking met ons één of meerdere templates op die u vervolgens kunt blijven gebruiken. U hoeft dan zodra u uw nieuwsbrief wilt gaan versturen alleen nog maar de teksten en/of afbeeldingen in te voeren. Het is uiteraard ook mogelijk om ons de complete mailing te laten verzorgen.

Per mailing geeft u aan naar welke klanten of leden de mailing moet worden verstuurd, u kunt uiteraard groepen in de applicatie aanmaken. Bijvoorbeeld om dagelijkse nieuwsbrief leden en wekelijkse nieuwsbrief leden te groeperen. U kunt ook een datum en tijd opgeven. Zodat u de mailing op uw gemak kunt maken. Voorbeeld: vrijdag maken en dan automatisch maandagochtend om 7 uur laten versturen.

### Applicatie

De applicatie gebruikt om te versturen een cluster van servers waardoor het versturen van uw mailing snel en betrouwbaar verloopt, het is daardoor geen enkel probleem om binnen korte tijd een mailing met duizenden ontvangers te versturen.

Na het versturen kunt u de uitgebreide statistieken inzien (rapportage), dit geeft u een goed inzicht bij hoeveel ontvangers de nieuwsbrief succesvol is ontvangen en binnen welke tijdsperiode.

### Enkele voorbeelden van mailings die met EmailWave worden verstuurd.



VirusAlert.nl - Periodieke mailing

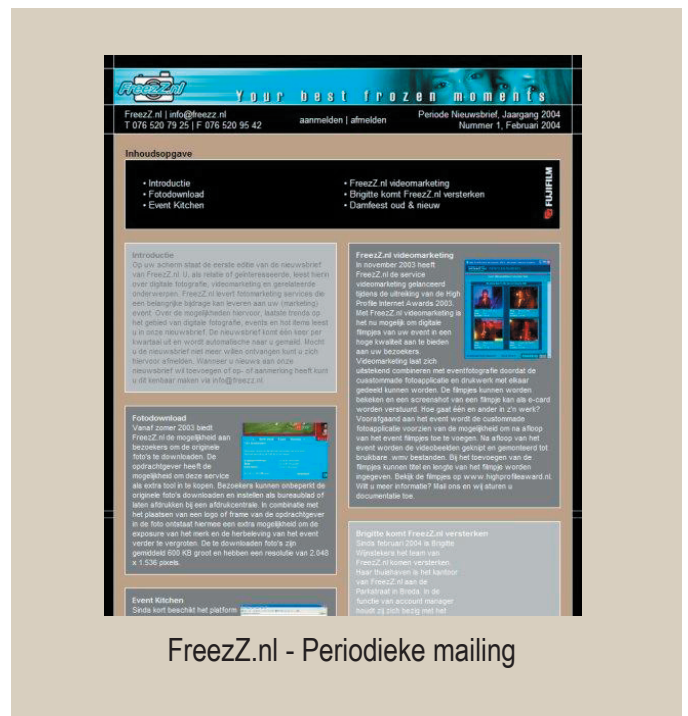

FreezZ.nl - Periodieke mailing

# EMAILWAVE

## Professionele E-mail Marketing tool

### Belangrijkste kenmerken EmailWave:

**Makkelijk:** Het is zeer eenvoudig om zelf mailings te maken en te verzenden, het systeem biedt de mogelijkheid om templates te gebruiken waardoor u snel en gestructureerd mailings op kunt stellen;

**Snel:** Het systeem maakt gebruik van een cluster van servers waardoor uw mailings betrouwbaar en snel kunnen worden verstuurd;

**Flexibel:** U kunt mailings geheel naar uw smaak opmaken; u kunt eenvoudig afbeeldingen en layout kenmerken toevoegen;

**Beheersbaar:** Door het aanmelden en afmelden te automatiseren ontstaat er voor u een centrale plek waar u alles voor uw mailings kunt regelen;

**Veilig:** Behalve u beschikt er niemand over de inloggegevens; tevens staat de apparatuur in een beveiligde omgeving en wordt uw ledenbestand gecodeerd bewaard.

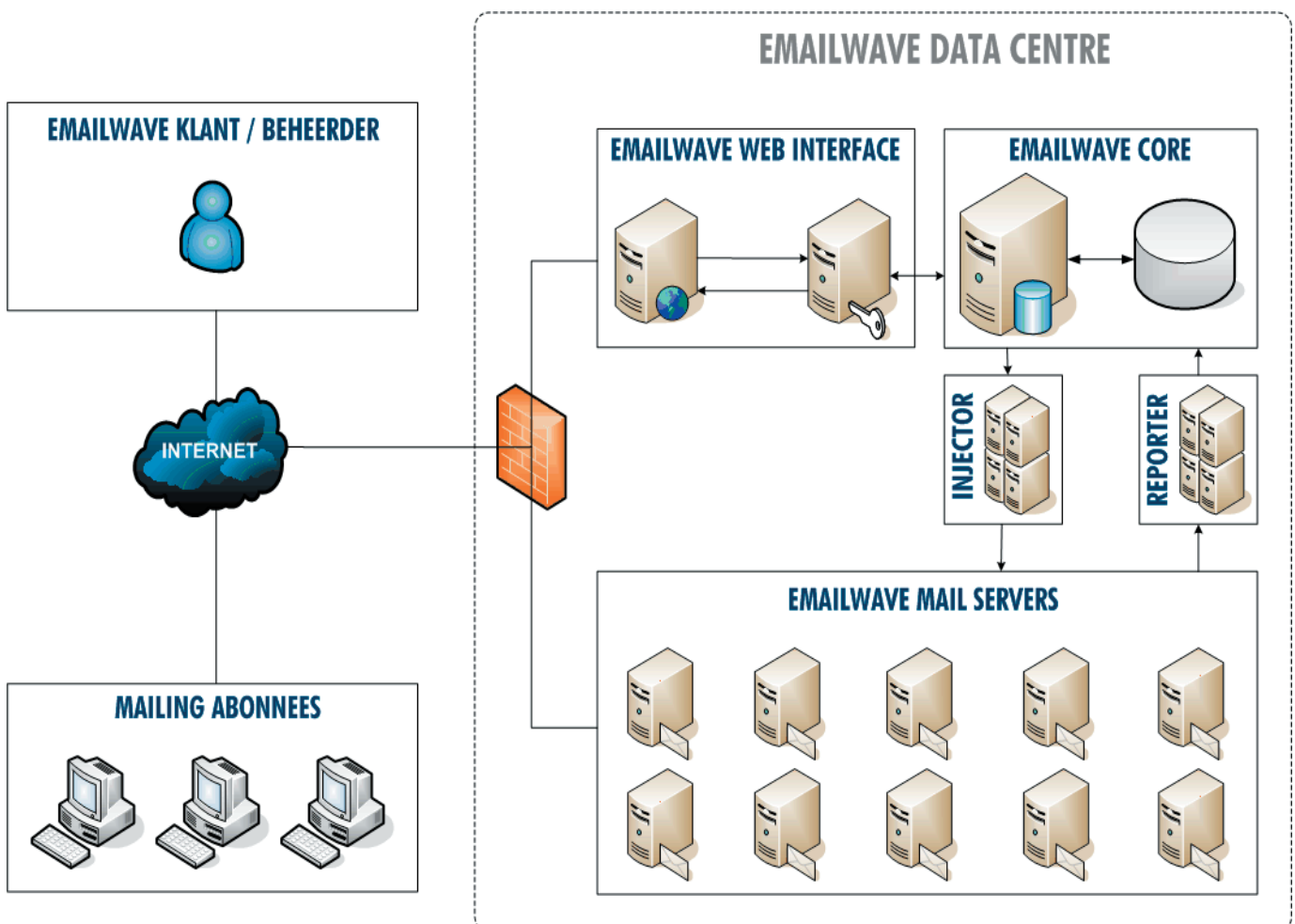

### Tarieven EmailWave abonnement

| abonnement * | inclusief       | alleen tekst | alleen html | mix van tekst/html |
|--------------|-----------------|--------------|-------------|--------------------|
| light        | 1.000 e-mails   | € 20,00      | € 25,00     | € 22,50            |
| basic        | 10.000 e-mails  | € 50,00      | € 70,00     | € 60,00            |
| large        | 100.000 e-mails | € 300,00     | € 420,00    | € 360,00           |

\* abonnementstarieven per maand in euro's en excl. 19% B.T.W.

### Extra e-mails binnen een account

| extra op abonnement * | per extra       | alleen tekst | alleen html | mix van tekst/html |
|-----------------------|-----------------|--------------|-------------|--------------------|
| light                 | 1.000 e-mails   | € 17,50      | € 22,50     | € 20,00            |
| basic                 | 10.000 e-mails  | € 45,00      | € 60,00     | € 52,50            |
| large                 | 100.000 e-mails | € 250,00     | € 350,00    | € 300,00           |

### Afronding

Maandelijks wordt er per abonnement gekeken wat het totaal aantal verstuurd mailtjes is, om de bijkomende kosten te berekenen is er afronding nodig. U krijgt van ons een marge van 15%, dus stel u heeft een light account en heeft in de betreffende maand 2.100 e-mails verstuurd, dan betaald u alleen het light account + light extra wat samen 2.000 e-mails inhoudt. Maar wanneer u de marge zou overschrijden -15% van 1.000 = 150- van in totaal 2.150 dan betaald u voor het light account + 2x light extra wat totaal 3.000 e-mails inhoudt.

### Maatwerk

Wanneer u ons vraagt om voor u werkzaamheden te verrichten (ten behoeve van de EmailWave mailings en/of integratie met uw website) worden deze uren op de eerst volgende factuur a € 45,00 in rekening gebracht. Uiteraard zullen wij in deze situatie van te voren inlichten over het aantal benodigde uren.

### Anti-Spam Regeling

EmailWave mag onder geen enkele voorwaarden worden gebruikt voor het versturen van ongewenste (bulk) e-mails, ook wel spam genoemd. Het is alleen toegestaan om personen en organisaties e-mails te sturen die hebben aangegeven deze mails te willen ontvangen.

### Rekenvoorbeeld

Hieronder een voorbeeld wat u per e-mailtje aan kosten aan EmailWave kwijt bent:

| abonnement | kosten per tekst e-mail  | html e-mails              | mix van tekst/html        |
|------------|--------------------------|---------------------------|---------------------------|
| light      | circa € 0,018 - € 0,020  | circa € 0,023 - € 0,03    | circa € 0,02 - € 0,022    |
| basic      | circa € 0,0046 - € 0,005 | circa € 0,0061 - € 0,007  | circa € 0,0053 - € 0,006  |
| large      | circa € 0,0026 - € 0,003 | circa € 0,0036 - € 0,0042 | circa € 0,0031 - € 0,0036 |

### Aanvraagformulier EmailWave abonnement

Onderstaand formulier kunt u uitprinten en invullen en vervolgens per post of per fax aan ons retourneren.

Postadres:

EmailWave

t.a.v. Abonnementen

Postbus 110, 7000 AC DOETINCHEM

Faxnummer:

0314 - 365 851

Organisatie : \_\_\_\_\_

Contactpersoon : \_\_\_\_\_

E-mail adres : \_\_\_\_\_

Telefoon : \_\_\_\_\_

Factuuradres : \_\_\_\_\_

Kvk nr. : \_\_\_\_\_

BTW nr. : \_\_\_\_\_

Verwacht aantal per maand : tekst e-mails : \_\_\_\_\_

html e-mails : \_\_\_\_\_

Abonnement :

- light abonnement (1.000 e-mails per maand)
- basic abonnement (10.000 e-mails per maand)
- large abonnement (100.000 e-mails per maand)
- anders: ..... e-mails per maand

Betaling per :

- maand
- kwartaal (5% korting, niet over maatwerk uren)
- jaar (10% korting, niet over maatwerk uren)

Gewenste ingangsdatum : \_\_\_\_\_

Gewenste gebruikersnaam : \_\_\_\_\_

Gewenst wachtwoord : \_\_\_\_\_

Datum : \_\_\_\_\_

Plaats : \_\_\_\_\_

Handtekening : \_\_\_\_\_